

- JELMAGYARÁZAT**
-  meglévő lombos fa
 -  sövény
 -  felszíni folyóka
 -  nagykockakő szegély
 -  bontandó építmény
 -  kaloda, fatörzsvédelem

		rajzszám: KT-01
2022 Tahitótfalu, Viola u. 46. Tel.: +36 30 7248078 landstudio@gmail.com		dátum: 2023.12.12.
méretarány: M = 1:100	tervfajta: Kiviteli terv	
tervező: Gacsályiné Rédei Erika okl. tájépítésmérnök, K13-1412		
megrendelő: Budakalász Város Önkormányzata 2011 Budakalász, Petőfi tér 1.		
megbízás: Petőfi tér környezetalakítási terve Budakalász		
Bontási terv		
A TERV A TERVEZŐ SZELLEMI TULAJDONA, MELYNK VÉDELME TÖRVÉNY BIZTOSÍJA.		

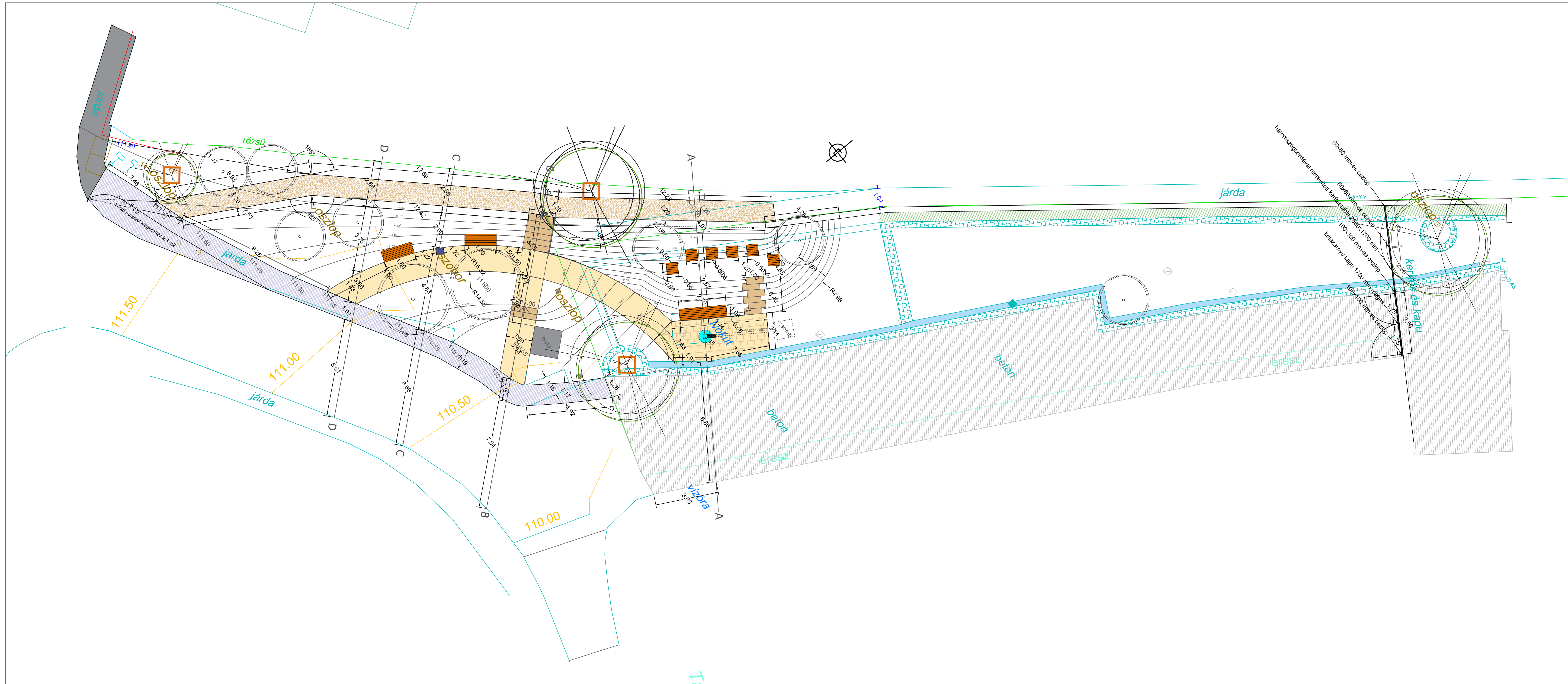

JELMAGYARÁZAT

- meglévő lombos fa
- sövény
- felszíni folyóka
- nagykockakő szegély
- szintvonal
- kaloda, fatörzsvédelem
- beton burkolat
- stabilizált murva burkolat
- murva burkolat
- mésző lapburkolat
- meglévő, javítandó járdaburkolat
- üllők és üllőpad

		rajzszám:
		KT-05
2022 Tahótfalu, Viola u. 46. Tel.: +36 30 7248078 landstudio@tbt@gmail.com		dátum: 2023.12.12.
méretarány: M = 1:100	tervfajta: Kiviteli terv	
tervező: Gacsályiné Rédei Erika okl. tájépítésmérnök, K 13-1412		
megrendelő: Budakalász Város Önkormányzata 2011 Budakalász, Petőfi tér 1.		
megbízás: Petőfi tér környezetalkítási terve Budakalász		
Kitűzési terv		
A TERV A TERVEZŐ SZELLEMI TULAJDONA, MELYNÉK VÉDELME TÖRVÉNY BIZTOSÍTJA.		

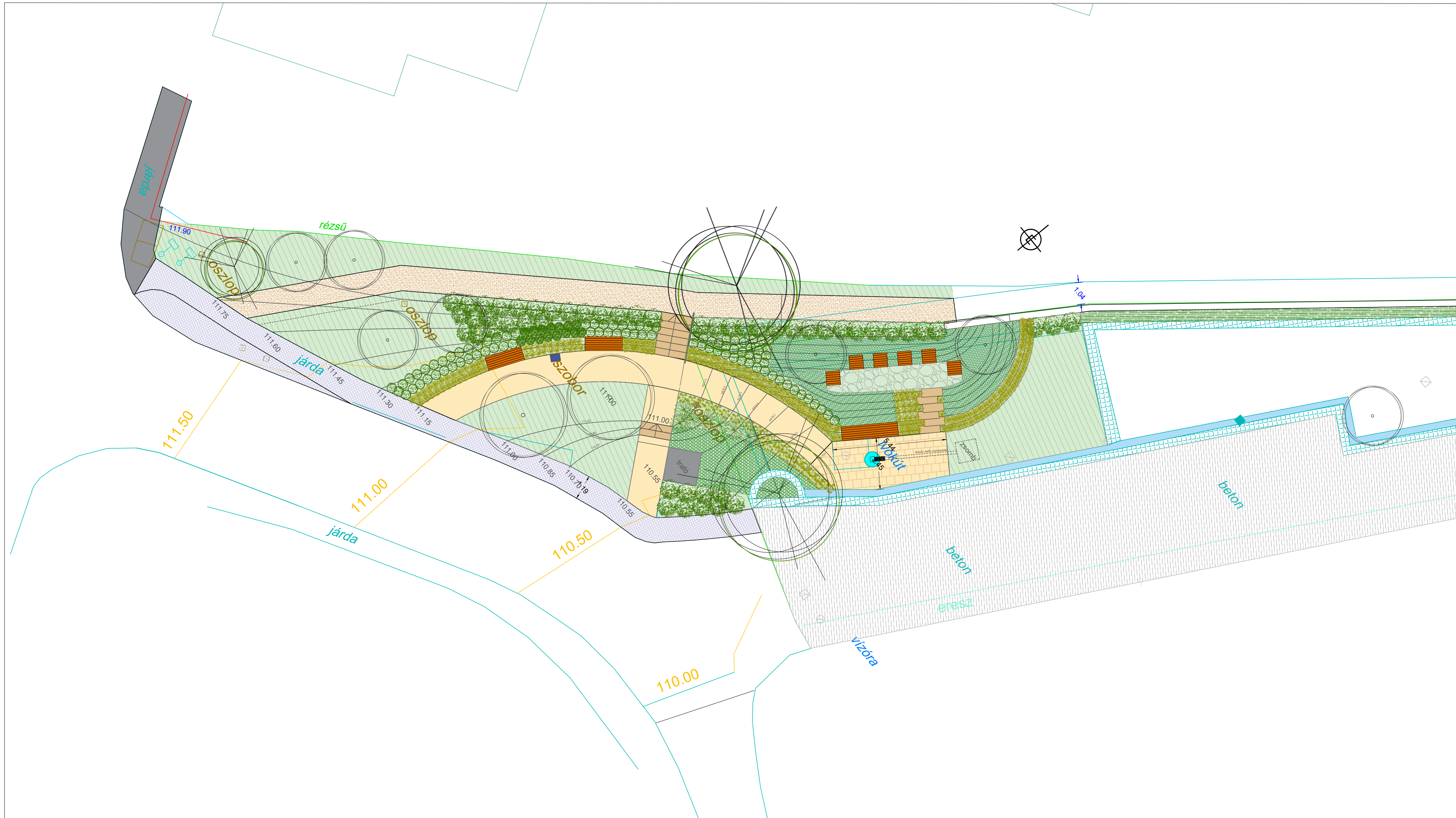

-  meglévő lombos fa
-  tervezett lombos fa
-  díszfűfélék, évelők
-  sövény
-  cserjék
-  közepes cserjék
-  alacsony és talajtakaró cserjék
-  évelő mix
-  gyepterület
-  stabilizált murva burkolat
-  murva burkolat
-  mészkő lapburkolat
-  meglévő járdaburkolat
-  terméskő növényfugával
-  ülőkő és ülőpad
-  töblépcsők

 LAND STUDIO	rajtszám: KT-03
2022 Tahitótfalu, Viola u. 46. Tel.: +36 30 7248078 landstudio@tut.by	dátum: 2023.12.12.
méretarány: M = 1:100	tervfajta: Kiviteli terv
tervező: Gacsályiné Rédei Erika okl. tájépítésmérnök, K 13-1412	
megrendelő: Budakalász Város Önkormányzata 2011 Budakalász, Petőfi tér 1.	
megbízás: Petőfi tér környezetalkítási terve Budakalász	
Környezetalkítási terv	
A TERV A TERVEZŐ SZELLEMI TULAJDONA, MELYNK VÉDELME TÖRVÉNY BIZTOSÍTTJA.	

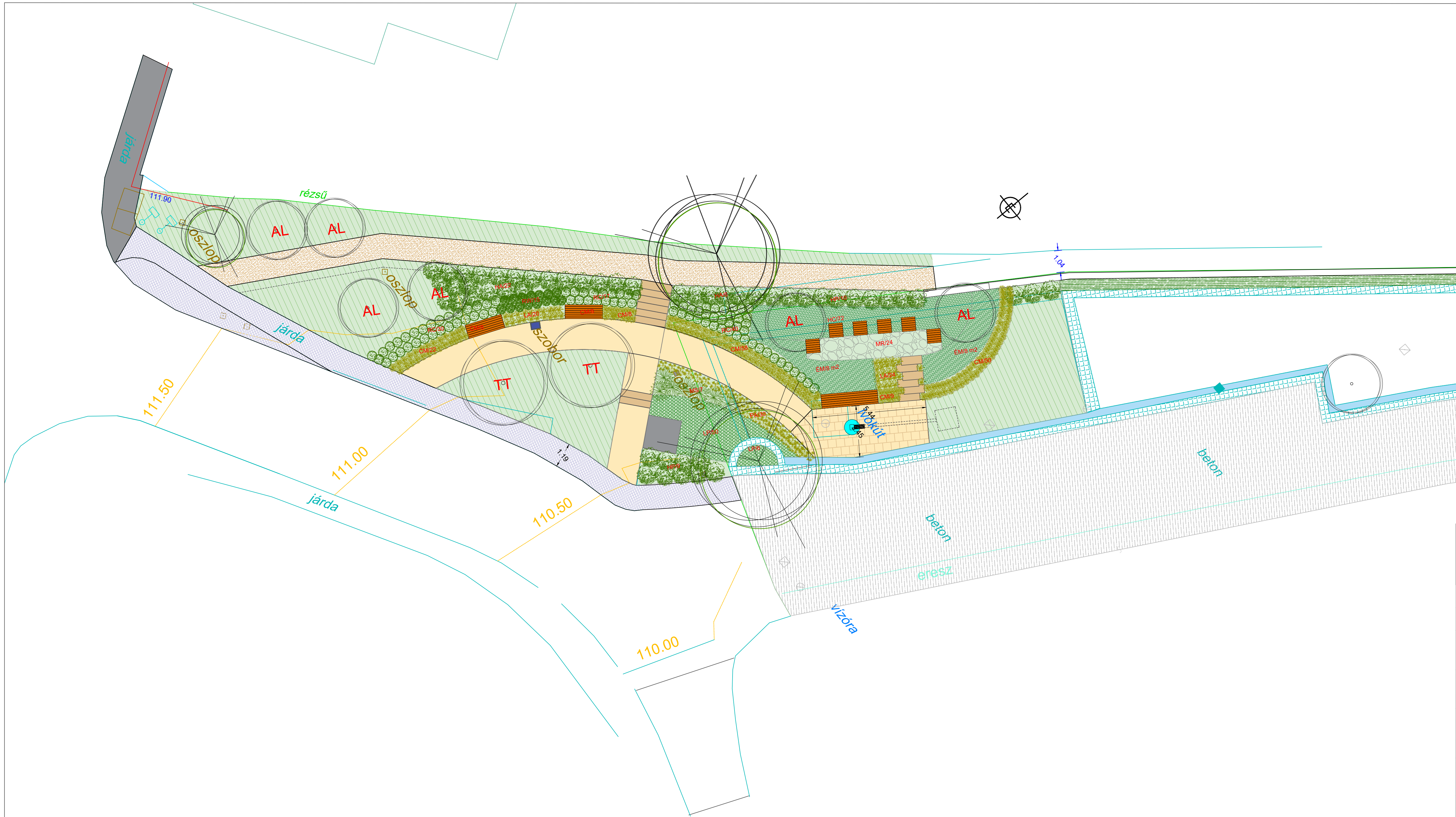

-  meglévő lombos fa
-  tervezett lombos fa
-  díszfűfélék, évelők
-  sövény
-  cserjék
-  közepes cserjék
-  alacsony és talajtakaró cserjék
-  évelő mix
-  gyepterület
-  stabilizált murva burkolat
-  murva burkolat
-  mészkő lapburkolat
-  meglévő járdaburkolat
-  terméskő növényfugával
-  ülőkő és ülőpad
-  tömlépcsők

		rajzszám: KT-04
2022 Tahitótfalu, Viola u. 46. Tel.: +36 30 7248078 landstudio@tut.by		dátum: 2023.12.12.
méretarány: M = 1:100	tervfajta: Kiviteli terv	
tervező: Gacsályiné Rédei Erika okl. tájépítésmérnök, K 13-1412		
megrendelő: Budakalász Város Önkormányzata 2011 Budakalász, Petőfi tér 1.		
megbízás: Petőfi tér környezetalakítási terve Budakalász		
Növénykiültetési terv		
A TERV A TERVEZŐ SZELLEMI TULAJDONA, MELYNK VÉDELME TÖRVÉNY BIZTOSÍTTJA.		

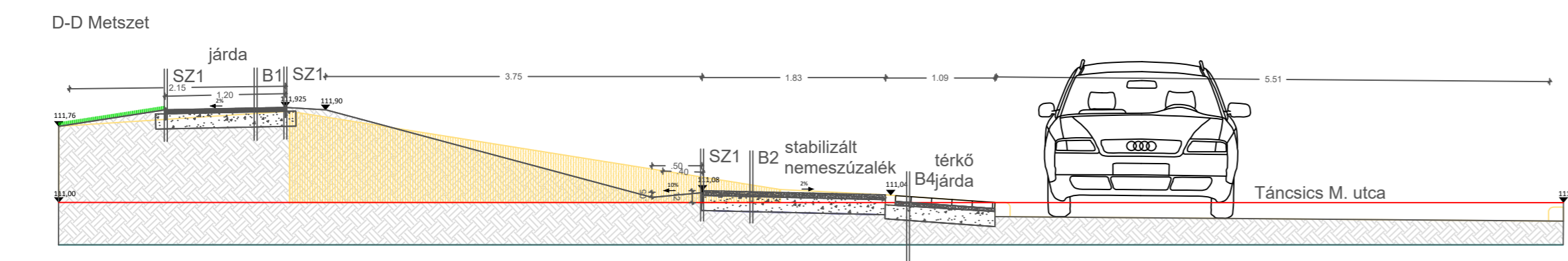
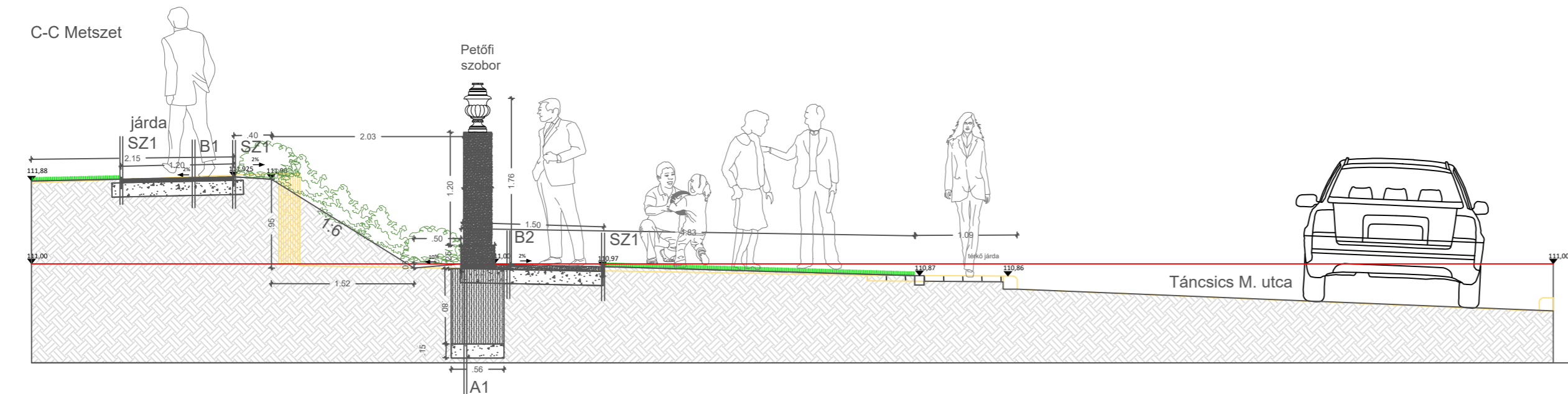
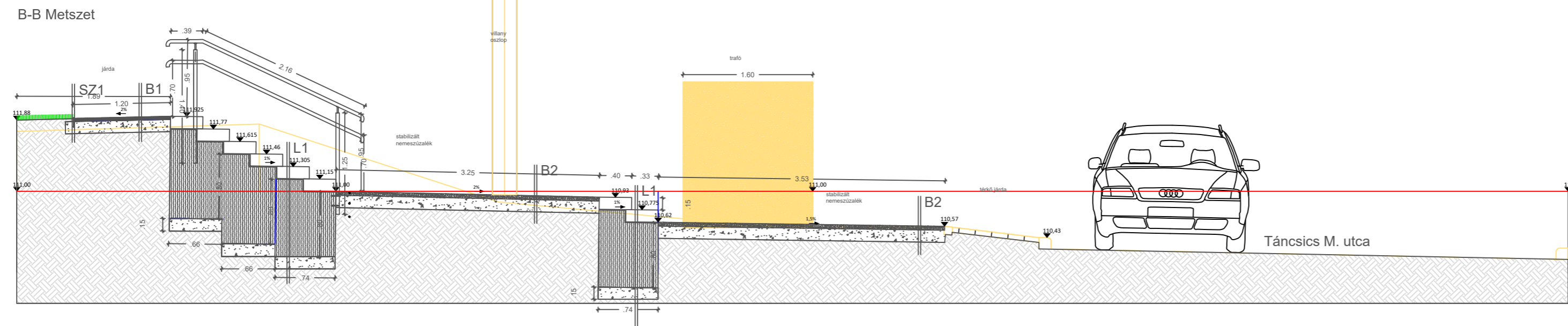
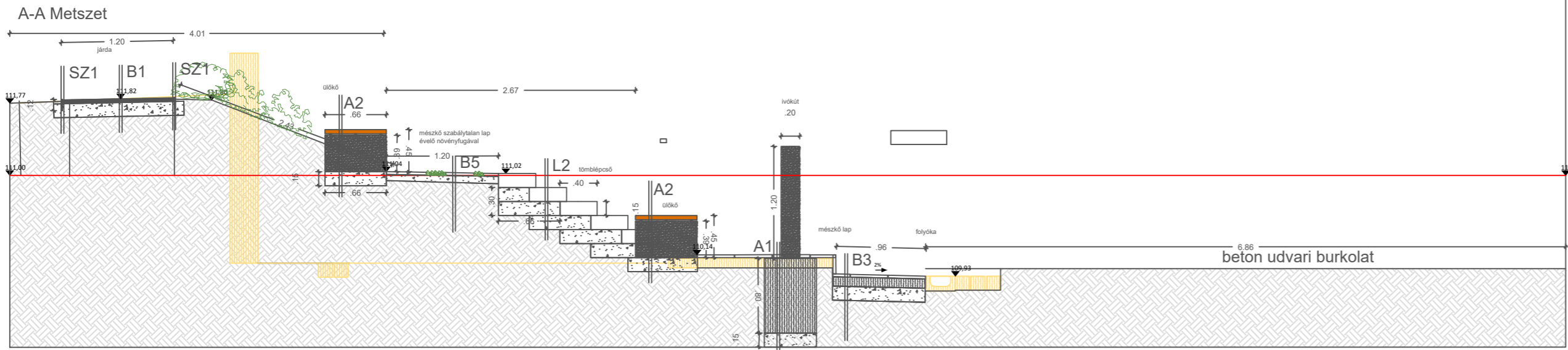

B1
 - 4 cm vtg. 4/12 kerti murva tömörítve, műanyag kavicsstabilizáló rácsba szórva
 - 15 cm vtg. 0/22 murva alap, tömörítve
 - tömörített altalaj

B2
 - 5 cm vtg. Scherf nemezszálalék, Gold Ockker színben
 - 15 cm vtg. 0/22 murva alap, tömörítve
 - tömörített altalaj

B3
 - 3 cm vtg. mészkő lap burkolat, ragasztva
 - 10 cm vtg. vasalt monolit beton
 - 15 cm vtg. 0/22 murva alap, tömörítve
 - tömörített altalaj

B4
 - 6 cm vtg. LEIER PIAZZA térkő szürke színben 20x10 cm méretben
 - 3 cm vtg. NZ 4/8 finomzúzalék fektetőréteg
 - 15 cm vtg. 0/22 murva alap, tömörítve
 - tömörített altalaj

B5
 - 3 cm vtg. mészkő szabálytalan lap burkolat
 - 10 cm vtg. NZ 4,8 finomzúzalék
 - tömörített altalaj

SZ1
 - 12x100 cm acél szegély
 - 1 méterenként és töréspontokban beton pontalappal rögzítve
 - tömörített altalaj / meglévő murvas-földes út

L1
 - 15 cm mészkő tömblépcső
 - 1 cm ragasztó habarcs
 - 80 cm C12 beton tömbalap vasalva
 - 15 cm 0/20 murva alap, tömörítve

L2
 - 15 cm mészkő tömblépcső
 - 30 cm 0/20 murva alap, tömörítve

A1
 - mészkő kút és szobor felépítmény
 - 1 cm ragasztó habarcs
 - 80 cm C12 beton tömbalap vasalva
 - 15 cm 0/20 murva alap, tömörítve

A2
 - 4,5 cm deszkázat, 1,5 cm alumínium zártszelvény rögzítéssel
 - 39 cm mészkő ülőkő
 - 15 cm 0/20 murva alap, tömörítve

A meglévő szintek és építmények sárga színnel ábrázoltak.

		rajkszám: KT-05
2022 Tahitótfalu, Viola u. 46. Tel.: +36 30 7248078 landstudiobt@gmail.com		dátum: 2023.12.12.
méretarány: M = 1:50	tervfajta: Kiviteli terv	
tervező: Gacsályiné Rédei Erika okl. tájépítésmérnök, K 13-1412		
megrendelő: Budakalász Város Önkormányzata 2011 Budakalász, Petőfi tér 1.		
megbízás: Petőfi tér környezetalkítási terve Budakalász		
Metszetek		
A TERV A TERVEZŐ SZELLEMI TULAJDONA, MELYEK VÉDELME TÖRVÉNY BIZTOSÍTJA.		

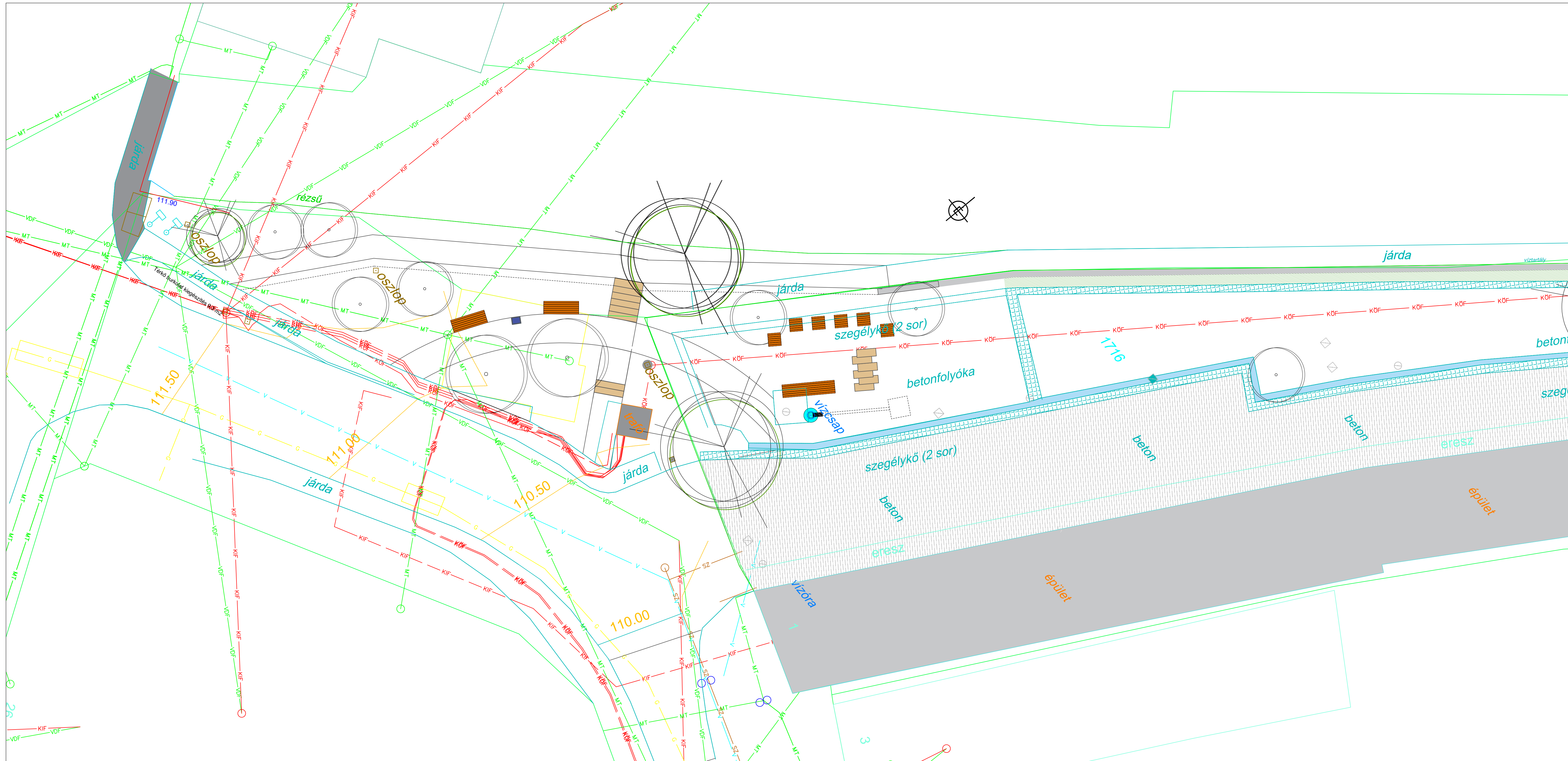

- MT Magyar Telekom földkábél
- MT Magyar Telekom légvezeték
- VDF Vodafon
- KIF Elektromos vezeték kisfeszültségű földkábél
- KÖF Elektromos vezeték közepfeszültségű földkábél
- KIF Elektromos vezeték kisfeszültségű légvezeték
- KÖF Elektromos vezeték közepfeszültségű légvezeték
- G Gázvezeték
- V Vízvezeték
- SZ Szennyvíz vezeték

		rajzszám:
LAND STUDIO <small>2022 Tahitótfalu, Viola u. 46. Tel.: +36 30 7248078 landstudiobt@gmail.com</small>		KT-07
méretarány: M = 1:100	tervfajta: Kiviteli terv	dátum: 2023.12.12.
tervező: Gacsályiné Rédei Erika okl. tájépítésmérnök, K 13-1412		
megrendelő: Budakalász Város Önkormányzata 2011 Budakalász, Petőfi tér 1.		
megbízás: Petőfi tér környezetalakítási terve Budakalász		
Közmű vezetékek		
A TERV A TERVEZŐ SZELLEMI TULAJDONA, MELYNK VÉDELMI TÖRVÉNY BIZTOSÍJTJA.		