GYÁR U.
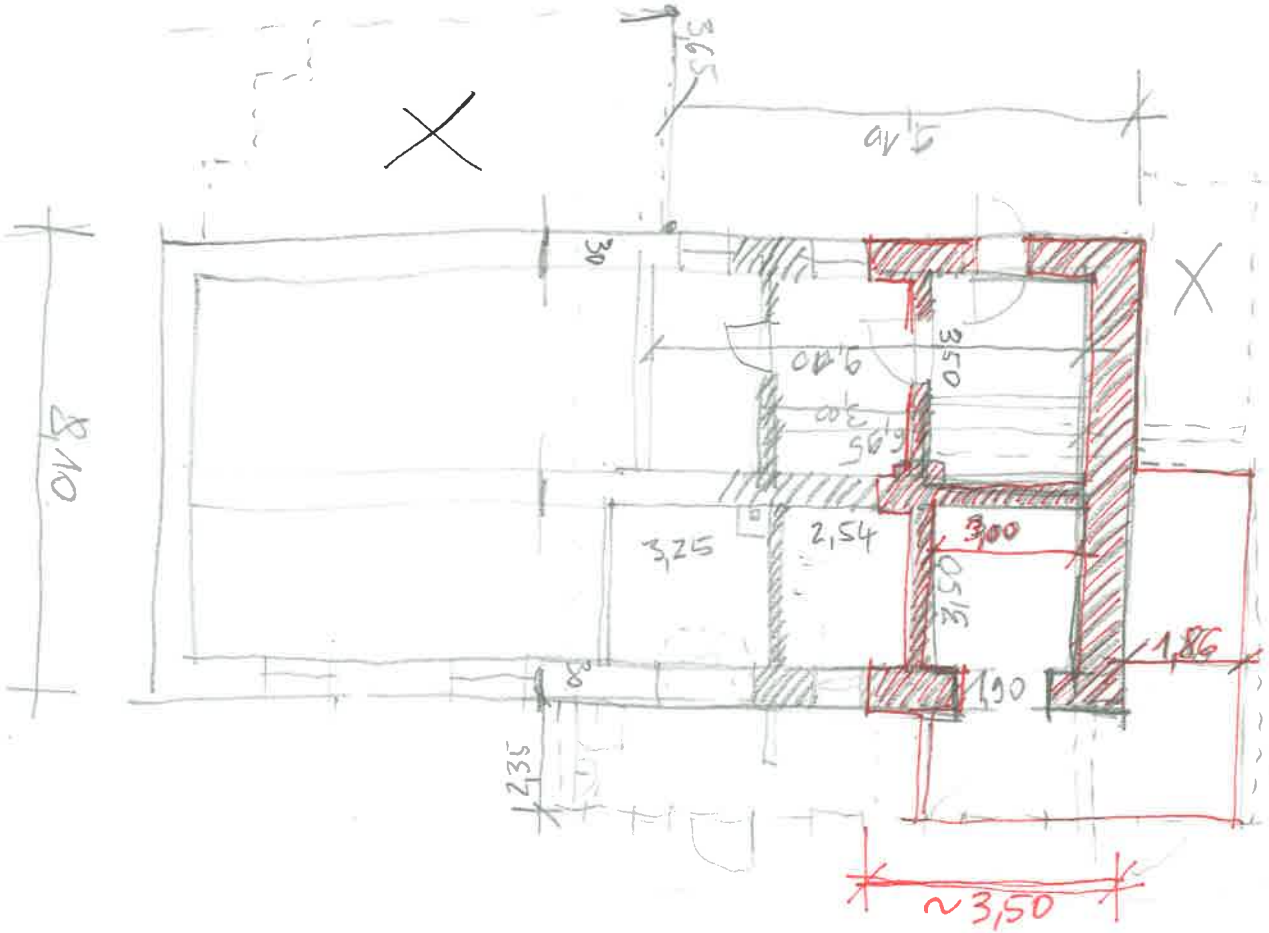
ELSŐ ÉPÜLET LAKÓHÁZZÉNT MEGMARADÓ RÉSZE